

# PROPUESTA DE CAMBIO DE ZONIFICACION EXP. N°4111-2017 / EXP. N°4112-2017

**LEYENDA**

	RCMS Residencial de Densidad Muy Baja
	RCB Residencial de Densidad Baja
	RCM Residencial de Densidad Media
	CV Comercio Vecinal
	CI Comercio Especial
	IC Industria Comercio y Servicios
	I2 Industria Ligera
	I4 Industria Pesada Sólida
	I6 Industria Especial
	CH1 Casa Huerta - 1
	CH2 Casa Huerta - 2
	CPR Centro Poblado Rural
	AGR Agrícola
	ZRH Zona de Rehabilitación Residencial
	ZRE Zona de Tratamiento Especial
	E1 Educación Básica
	E2 Educación Superior Tecnológica
	E3 Educación Superior Universitaria
	CS Centro Salud
	CS Centro Cultural
	LUZ Unidades Especiales
	ZRP Zona de Recreación Pública
	ZRP de Recreación Urbana
	ZRP de Recreación (Parque Intercomunal)
	PTD Previsión y Tratamiento Pluvial
	PTE Previsión y Tratamiento Especial
	ZRE Zona de Regeneración Especial
--- Límite de Área de Tratamiento Normativo	

- NOTAS**
- (1) EL PRESENTE PLANO DE ZONIFICACION DE BARRIO DESTINA LAS RESERVAS PARA LOS SERVICIOS ESPECIALES.
  - (2) El presente plano de zonificación es el presente Plan de zonificación. El Consejo Local de Participación Ciudadana tiene la competencia para la Declaración N° 01/198.
  - (3) Para la habilitación y ocupación de áreas ubicadas en zonas de protección ambiental, los propietarios deben cumplir con el Reglamento de Gestión Ambiental Municipal.
  - (4) La delimitación precisa de Zona Antrópica deberá considerarse con el Plan de Ordenamiento Territorial y el Plan de Ordenamiento Urbano.
  - (5) El presente plano de zonificación establece el sistema de zonificación que deberá ser considerado en el Plan de Ordenamiento Territorial y el Plan de Ordenamiento Urbano, para el desarrollo de los proyectos de inversión.
  - (6) Las Normas de Zonificación y las Especificaciones Técnicas, serán sometidas a debate en el Área correspondiente.

**Actualización**

100	10/01/2017	10/01/2017	10/01/2017
100	10/01/2017	10/01/2017	10/01/2017
100	10/01/2017	10/01/2017	10/01/2017
100	10/01/2017	10/01/2017	10/01/2017
100	10/01/2017	10/01/2017	10/01/2017

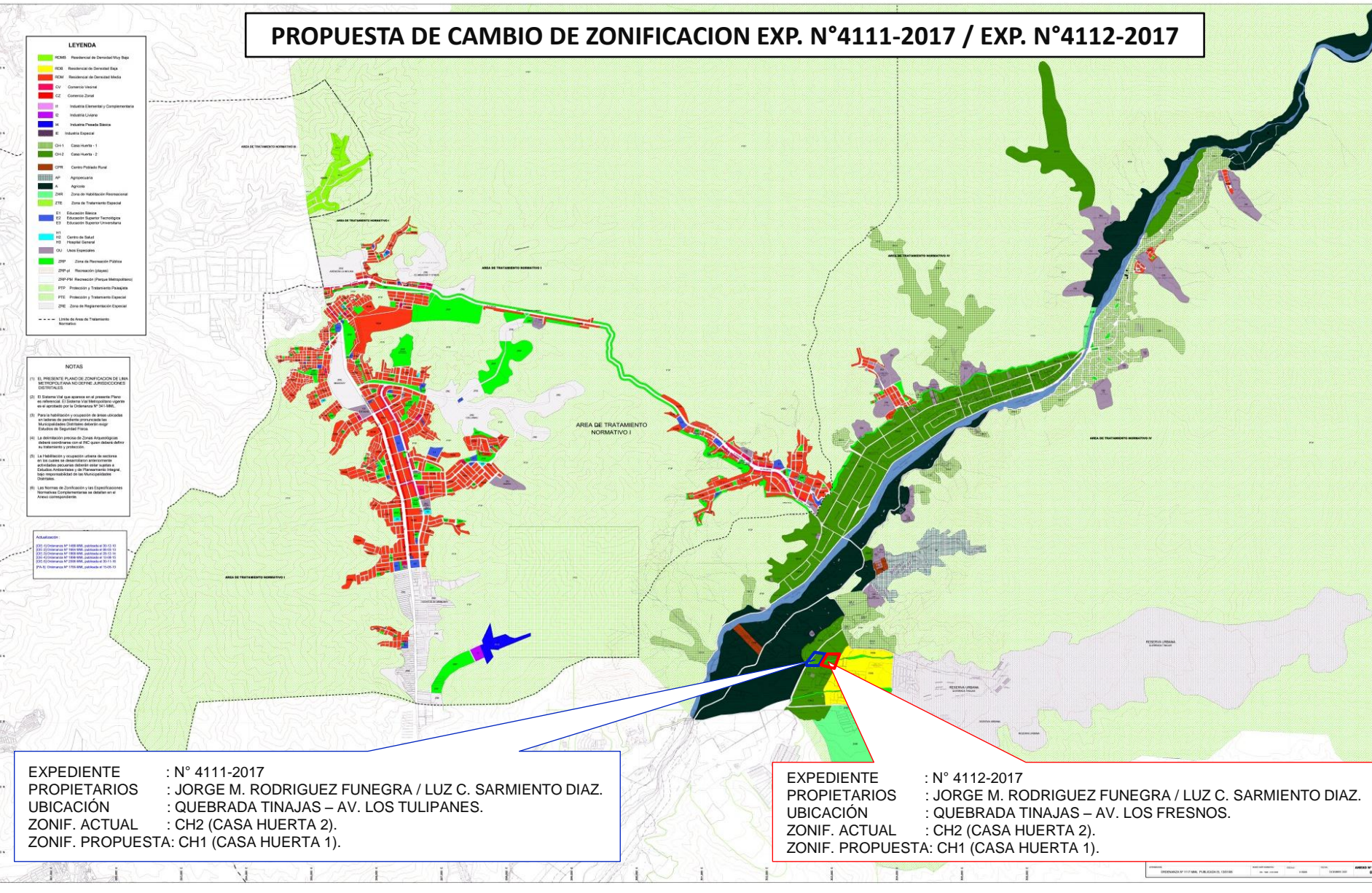

**EXPEDIENTE** : N° 4111-2017  
**PROPIETARIOS** : JORGE M. RODRIGUEZ FUNEGRA / LUZ C. SARMIENTO DIAZ.  
**UBICACIÓN** : QUEBRADA TINAJAS – AV. LOS TULIPANES.  
**ZONIF. ACTUAL** : CH2 (CASA HUERTA 2).  
**ZONIF. PROPUESTA:** CH1 (CASA HUERTA 1).

**EXPEDIENTE** : N° 4112-2017  
**PROPIETARIOS** : JORGE M. RODRIGUEZ FUNEGRA / LUZ C. SARMIENTO DIAZ.  
**UBICACIÓN** : QUEBRADA TINAJAS – AV. LOS FRESNOS.  
**ZONIF. ACTUAL** : CH2 (CASA HUERTA 2).  
**ZONIF. PROPUESTA:** CH1 (CASA HUERTA 1).